

# 2022

**VOTRE CALENDRIER  
DE COLLECTE**

À partir du  
**1<sup>er</sup> JANVIER  
2022**

L'Agglomération du Grand Longwy passe en  
**EXTENSION DE CONSIGNES DE TRI.**

**RÉHON**

# TOUS

# LES EMBALLAGES SE TRIENT!

*Ce calendrier vous est offert par*

**GRAND LONGWY**



# MARS

|   |    |                 |    |
|---|----|-----------------|----|
| M | 1  | Aubin           | 9  |
| M | 2  | Charles le Bon  |    |
| J | 3  | Guénolé         |    |
| V | 4  | Casimir         |    |
| S | 5  | Olivia          |    |
| D | 6  | Colette         |    |
| L | 7  | Félicité        | 10 |
| M | 8  | St Jean de Dieu |    |
| M | 9  | Françoise       |    |
| J | 10 | Vivien          |    |
| V | 11 | Rosine          |    |
| S | 12 | Justine         |    |
| D | 13 | Rodrigue        |    |
| L | 14 | Mathilde        | 11 |
| M | 15 | Louise          |    |
| M | 16 | Bénédicté       |    |
| J | 17 | Païrice         |    |
| V | 18 | Cyrille         |    |
| S | 19 | Joseph          |    |
| D | 20 | PRINTEMPS       |    |
| L | 21 | Clémence        | 12 |
| M | 22 | Léa             |    |
| M | 23 | Victorien       |    |
| J | 24 | Cath. Suède     |    |
| V | 25 | Annunciation    |    |
| S | 26 | Larissa         |    |
| D | 27 | Habib           |    |
| L | 28 | Gontran         | 13 |
| M | 29 | Gwladys         |    |
| M | 30 | Amédée          |    |
| J | 31 | Benjamin        |    |

# AVRIL

|   |    |                   |    |
|---|----|-------------------|----|
| V | 1  | Hugues            |    |
| S | 2  | Sandrine          |    |
| D | 3  | Richard           |    |
| L | 4  | Isidore           | 14 |
| M | 5  | Irène             |    |
| M | 6  | Marcellin         |    |
| J | 7  | J.-B. de la Salle |    |
| V | 8  | Julie             |    |
| S | 9  | Gautier           |    |
| D | 10 | Fulbert           |    |
| L | 11 | Stanislas         | 15 |
| M | 12 | Jules             |    |
| M | 13 | Ida               |    |
| J | 14 | Maxime            |    |
| V | 15 | Patene            |    |
| S | 16 | B. Joseph         |    |
| D | 17 | Pâques            |    |
| L | 18 | L. de Pâques      | 16 |
| M | 19 | Emma              |    |
| M | 20 | Oolette           |    |
| J | 21 | Anselme           |    |
| V | 22 | Alexandre         |    |
| S | 23 | Georges           |    |
| D | 24 | Fidèle            |    |
| L | 25 | Marc              | 17 |
| M | 26 | Alida             |    |
| M | 27 | Zita              |    |
| J | 28 | Valérie           |    |
| V | 29 | C. de Sienna      |    |
| S | 30 | Robert            |    |



## DÉSORMAIS, LES PETITS EMBALLAGES MÉTALLIQUES SE TRIENT AUSSI!

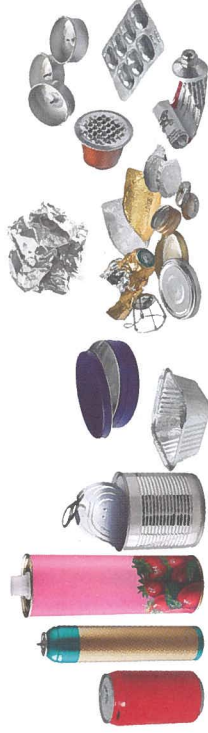

Emballages métalliques : canettes, aérosols, boîtes de conserve, barquettes, capsules, bouchons, opercules et tubes métalliques, papier aluminium, pots, supports de bougies...



# MAI

|             |                 |    |
|-------------|-----------------|----|
| <b>D</b> 1  | Fête du travail |    |
| <b>L</b> 2  | Boris           | 18 |
| <b>M</b> 3  | Phil, Jacques   |    |
| <b>M</b> 4  | Sylvain         |    |
| <b>V</b> 5  | Judith          |    |
| <b>J</b> 6  | Prudence        |    |
| <b>S</b> 7  | Gisèle          |    |
| <b>D</b> 8  | Victoire 1945   |    |
| <b>L</b> 9  | Pochime         | 19 |
| <b>M</b> 10 | Solange         |    |
| <b>M</b> 11 | Estelle         |    |
| <b>J</b> 12 | Achille         |    |
| <b>V</b> 13 | Rolande         |    |
| <b>S</b> 14 | Matthias        |    |
| <b>D</b> 15 | Denise          |    |
| <b>L</b> 16 | Honoré          | 20 |
| <b>M</b> 17 | Pascal          |    |
| <b>M</b> 18 | Eric            |    |
| <b>J</b> 19 | Yves            |    |
| <b>V</b> 20 | Bernardin       |    |
| <b>S</b> 21 | Constantin      |    |
| <b>D</b> 22 | Emilie          |    |
| <b>L</b> 23 | Didier          | 21 |
| <b>M</b> 24 | Donatien        |    |
| <b>M</b> 25 | Sophie          |    |
| <b>J</b> 26 | Ascension       |    |
| <b>V</b> 27 | Augustin        |    |
| <b>S</b> 28 | Emilie          |    |
| <b>D</b> 29 | Aymar           |    |
| <b>L</b> 30 | Ferdinand       | 22 |
| <b>M</b> 31 | Visitation      |    |

# JUIN

|             |                 |    |
|-------------|-----------------|----|
| <b>M</b> 1  | Justin          |    |
| <b>J</b> 2  | Blandine        |    |
| <b>V</b> 3  | Kévin           |    |
| <b>S</b> 4  | Clothilde       |    |
| <b>D</b> 5  | Pentecôte       |    |
| <b>L</b> 6  | L. de Pentecôte | 23 |
| <b>M</b> 7  | Gilbert         |    |
| <b>M</b> 8  | Médard          |    |
| <b>J</b> 9  | Diane           |    |
| <b>V</b> 10 | Landry          |    |
| <b>S</b> 11 | Barnabé         |    |
| <b>D</b> 12 | Guy             |    |
| <b>L</b> 13 | Antoine de P.   | 24 |
| <b>M</b> 14 | Elisée          |    |
| <b>M</b> 15 | Germaine        |    |
| <b>J</b> 16 | J.-F. Régis     |    |
| <b>V</b> 17 | Hervé           |    |
| <b>S</b> 18 | Léonce          |    |
| <b>D</b> 19 | Romuald         | 25 |
| <b>L</b> 20 | Silvère         |    |
| <b>M</b> 21 | ETE             |    |
| <b>M</b> 22 | Alban           |    |
| <b>J</b> 23 | Audrey          |    |
| <b>V</b> 24 | Jean-Baptiste   |    |
| <b>S</b> 25 | Prosper         |    |
| <b>D</b> 26 | Anthelme        |    |
| <b>L</b> 27 | Fernand         | 26 |
| <b>M</b> 28 | Irénée          |    |
| <b>M</b> 29 | Pierre, Paul    |    |
| <b>J</b> 30 | Marial          |    |



## DU JAUNE ÉGALEMENT POUR LES BRIQUES ALIMENTAIRES ET LES CARTONNETTES

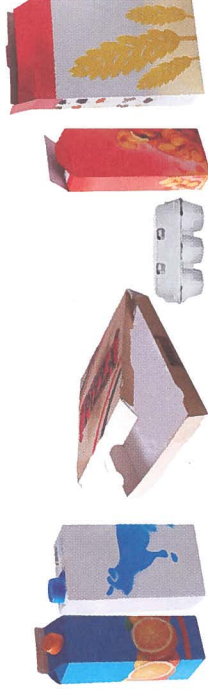

Briques de jus de fruits, de lait - emballages en carton - pizza, œufs, biscuits, céréales ...

# JUILLET

|   |    |                |
|---|----|----------------|
| V | 1  | Thierry        |
| S | 2  | Martinien      |
| D | 3  | Thomas         |
| L | 4  | Florent        |
| M | 5  | Antoine        |
| M | 6  | Manette        |
| J | 7  | Raoul          |
| V | 8  | Thibault       |
| S | 9  | Amandine       |
| D | 10 | Ulrich         |
| L | 11 | Benoît         |
| M | 12 | Olivier        |
| M | 13 | Henri, Joël    |
| J | 14 | Fête nationale |
| V | 15 | Donald         |
| S | 16 | M.D. Mt Carmel |
| D | 17 | Charlotte      |
| L | 18 | Frédéric       |
| M | 19 | Arsène         |
| M | 20 | Marina         |
| J | 21 | Victor         |
| V | 22 | Marie-Mad.     |
| S | 23 | Brigitte       |
| D | 24 | Christine      |
| L | 25 | Jacques        |
| M | 26 | Anne, Joachim  |
| M | 27 | Mathalie       |
| J | 28 | Samson         |
| V | 29 | Marthe         |
| S | 30 | Juliette       |
| D | 31 | Ignace de L.   |

# AOÛT

|   |    |                 |
|---|----|-----------------|
| L | 1  | Alphonse        |
| M | 2  | Julien Eymard   |
| M | 3  | Lydie           |
| J | 4  | J.-M. Wanney    |
| V | 5  | Abel            |
| S | 6  | Transfiguration |
| D | 7  | Gaëtan          |
| L | 8  | Dominique       |
| M | 9  | Amour           |
| M | 10 | Laurent         |
| J | 11 | Claire          |
| V | 12 | Clarisse        |
| S | 13 | Hippolyte       |
| D | 14 | Ernard          |
| L | 15 | Assomption      |
| M | 16 | Amel            |
| M | 17 | Hyacinthe       |
| J | 18 | Hélène          |
| V | 19 | Jean Eudes      |
| S | 20 | Bernard         |
| D | 21 | Christophe      |
| L | 22 | Fabrice         |
| M | 23 | Rose de L.      |
| M | 24 | Barthélémy      |
| J | 25 | Louis           |
| V | 26 | Natacha         |
| S | 27 | Monique         |
| D | 28 | Augustin        |
| L | 29 | Sabine          |
| M | 30 | Facre           |
| M | 31 | Aristide        |

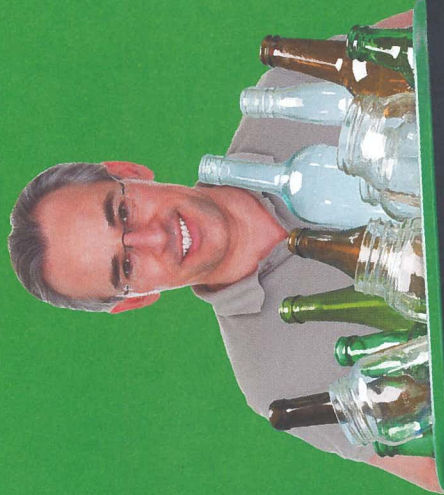

**PAS DE CHANGEMENT  
POUR LES  
POTS, BOCAUX ET  
BOUTEILLES EN VERRE**



Pots, bocalx et flacons en verre



Bouteilles en verre



# SEPTEMBRE

|   |    |                 |
|---|----|-----------------|
| J | 1  | Gilles          |
| V | 2  | Ingrid          |
| S | 3  | Grégoire        |
| D | 4  | Rosalie 36      |
| L | 5  | Raïssa          |
| M | 6  | Bertrand        |
| M | 7  | Reine           |
| J | 8  | Nativité M. D.  |
| V | 9  | Alain           |
| S | 10 | Inès            |
| D | 11 | Adelphie 37     |
| L | 12 | Apollinaire     |
| M | 13 | Aimé            |
| M | 14 | Sainte-Croix    |
| J | 15 | Roland          |
| V | 16 | Edith           |
| S | 17 | Renaud          |
| D | 18 | Nabeige 38      |
| L | 19 | Emilie          |
| M | 20 | Davy            |
| M | 21 | Mathieu         |
| J | 22 | AUTOMNE         |
| V | 23 | Constant        |
| S | 24 | Thède           |
| D | 25 | Hermann 39      |
| L | 26 | Côme, Damien    |
| M | 27 | Vincent de Paul |
| M | 28 | Venceslas       |
| J | 29 | Michel          |
| V | 30 | Jérôme          |

# OCTOBRE

|   |    |               |
|---|----|---------------|
| S | 1  | Th. de l'E.I. |
| D | 2  | Léger         |
| L | 3  | Gérard 40     |
| M | 4  | F. d'Assise   |
| M | 5  | Fleur         |
| J | 6  | Bruno         |
| V | 7  | Serge         |
| S | 8  | Pélagie       |
| D | 9  | Denis         |
| L | 10 | Ghislain 41   |
| M | 11 | Firmin        |
| M | 12 | Wilfried      |
| J | 13 | Géraud        |
| V | 14 | Juste         |
| S | 15 | Th. d'Avila   |
| D | 16 | Edwige        |
| L | 17 | Baudouin 42   |
| M | 18 | Luc           |
| M | 19 | René          |
| J | 20 | Adeline       |
| V | 21 | Céline        |
| S | 22 | Élodie        |
| D | 23 | Jean de C.    |
| L | 24 | Florentin 43  |
| M | 25 | Crépin        |
| M | 26 | Dimitri       |
| J | 27 | Emeline       |
| V | 28 | Simon, Jude   |
| S | 29 | Narcisse      |
| D | 30 | Bienvenue     |
| L | 31 | Quentin       |

## TOUS LES PAPIERS SE TRIENT ALORS CONTINUONS!

*Inutile d'enlever  
les agrafes, spirales,  
couvertures*

Journaux, magazines

Publicités, prospectus

Enveloppes

Cahiers

Papiers imprimés, courriers

PAPIER  
Papier recyclé 100%



# NOVEMBRE

|   |    |                |    |
|---|----|----------------|----|
| M | 1  | Toussaint      | 44 |
| M | 2  | Défontis       |    |
| V | 3  | Hubert         |    |
| J | 4  | Charles        |    |
| S | 5  | Sylvie         |    |
| D | 6  | Berthille      |    |
| L | 7  | Carine         | 45 |
| M | 8  | Geoffroy       |    |
| M | 9  | Théodore       |    |
| J | 10 | Léon           |    |
| V | 11 | Armistice 1918 |    |
| S | 12 | Christian      |    |
| D | 13 | Brice          |    |
| L | 14 | Sidrine        | 46 |
| M | 15 | Albert         |    |
| M | 16 | Marguerite     |    |
| J | 17 | Elisabeth      |    |
| V | 18 | Aude           |    |
| S | 19 | Janguy         |    |
| D | 20 | Edmond         |    |
| L | 21 | Prés. de Marie | 47 |
| M | 22 | Cécile         |    |
| M | 23 | Clément        |    |
| J | 24 | Flora          |    |
| V | 25 | Catherine      |    |
| S | 26 | Delphine       |    |
| D | 27 | Séverin        |    |
| L | 28 | Jaoq. de la M. | 48 |
| M | 29 | Saturnin       |    |
| M | 30 | André          |    |

# DÉCEMBRE

|   |    |                  |
|---|----|------------------|
| J | 1  | Florence         |
| V | 2  | Avent            |
| S | 3  | Xavier           |
| D | 4  | Barbara          |
| L | 5  | Gérald           |
| M | 6  | Nicolas          |
| M | 7  | Ambroise         |
| J | 8  | Imma. Concep.    |
| V | 9  | Pierre Fourrier  |
| S | 10 | Romantic         |
| D | 11 | Daniël           |
| L | 12 | Jeanne F.C.      |
| M | 13 | Lucie            |
| M | 14 | Odile            |
| J | 15 | Ninon            |
| V | 16 | Alice            |
| S | 17 | Gaël             |
| D | 18 | Gatien           |
| L | 19 | Urbain           |
| M | 20 | Theophile        |
| M | 21 | HIVER            |
| J | 22 | François-Xavière |
| V | 23 | Armand           |
| S | 24 | Aldèle           |
| D | 25 | Noël             |
| L | 26 | Etienne          |
| M | 27 | Jean             |
| M | 28 | St. Innocents    |
| J | 29 | David            |
| V | 30 | Roger            |
| S | 31 | Sylvestre        |



## NOUVEAU!

Pour améliorer la prise en compte des réclamations des usagers et le suivi des collectes des déchets ménagers et assimilés confiées aux différents opérateurs économiques, la collectivité se dote du pro logiciel ECOCITO.

Cette solution modulaire permet aux usagers de disposer d'un accès personnalisé aux informations qui les concernent, et par conséquent, ils peuvent interagir en toute transparence avec les services du Grand Longwy (réclamations sur les collectes, demande de dotations en bacs ou composteurs, demande de badge d'accès à la déchèterie...).

Pour ce faire, vous pouvez d'ores et déjà créer votre compte personnel via l'application ECOCITO.

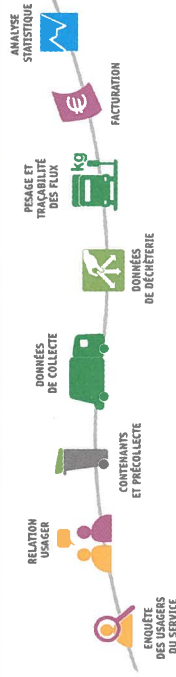

# JE DÉPOSE EN DÉCHÈTERIE :



Déchets verts



Bois



Métaux



Cartons



Terre



Gravats



Pneus



Ampoules, néons



Tout venant



Huiles moteur



Huiles de friture



Batteries



Piles



Produits toxiques



DEEE\*

Les déchets refusés :  
amiante, ordures  
ménagères, bouteilles  
de gaz, médicaments...

\*Déchets d'Equipements Electriques et Electroniques

## HORAIRES D'OUVERTURE

### DÉCHÈTERIE DU PULVENTEUX

du 1<sup>er</sup> avril au 31 octobre :

du lundi au samedi : 10h - 19h - dimanche : 10h - 13h

du 1<sup>er</sup> novembre au 31 mars :

du lundi au samedi : 10h - 18h - dimanche : 10h - 13h

Fermeture les jours fériés

### DÉCHÈTERIE MAXIVAL

(Filières, Hussigny-Godbrange, Morfontaine, Tiercelet, Villers-la-Montagne)

du 1<sup>er</sup> avril au 31 octobre :

Lundi - Mercredi - Jeudi - Vendredi - Samedi :

9h - 12h et 14h - 18h

du 1<sup>er</sup> novembre au 31 mars :

Lundi - Mercredi - Jeudi - Vendredi - Samedi :

9h - 12h et 14h - 17h

Fermeture le dimanche, mardi et jours fériés



ISO 14001

BUREAU VERITAS

Certification



Le nombre de passages en déchèterie est limité à 25 par foyer et par an.



Pôle Environnement

2, rue de Lexy • CS 11432 Réhon • F - 54414 LONGWY cedex

T. 03.82.26.03.00 • F. 03.82.26.03.01 • accueil@cc-lonwv.fr

# COLLECTE DES OBJETS ENCOMBRANTS



La plate-forme  
assure les rendez-vous  
du lundi au vendredi  
de 8h30 à 12h et  
de 14h à 17h.

Sur appel téléphonique  
1 FOIS PAR MOIS

Pour toute demande d'enlèvement :

**► N° Vert 0 800 003 941**

APPEL GRATUIT DEPUIS UN POSTE FIXE

Pour toute question sur les déchets :

**► N° Vert 0 800 105 300**

APPEL GRATUIT DEPUIS UN POSTE FIXE

www.mairie-lonwv.fr



Donnons ensemble une  
nouvelle vie à nos produits.

